REPRESENTACIÓN GRÁFICA DE LA MENSURA

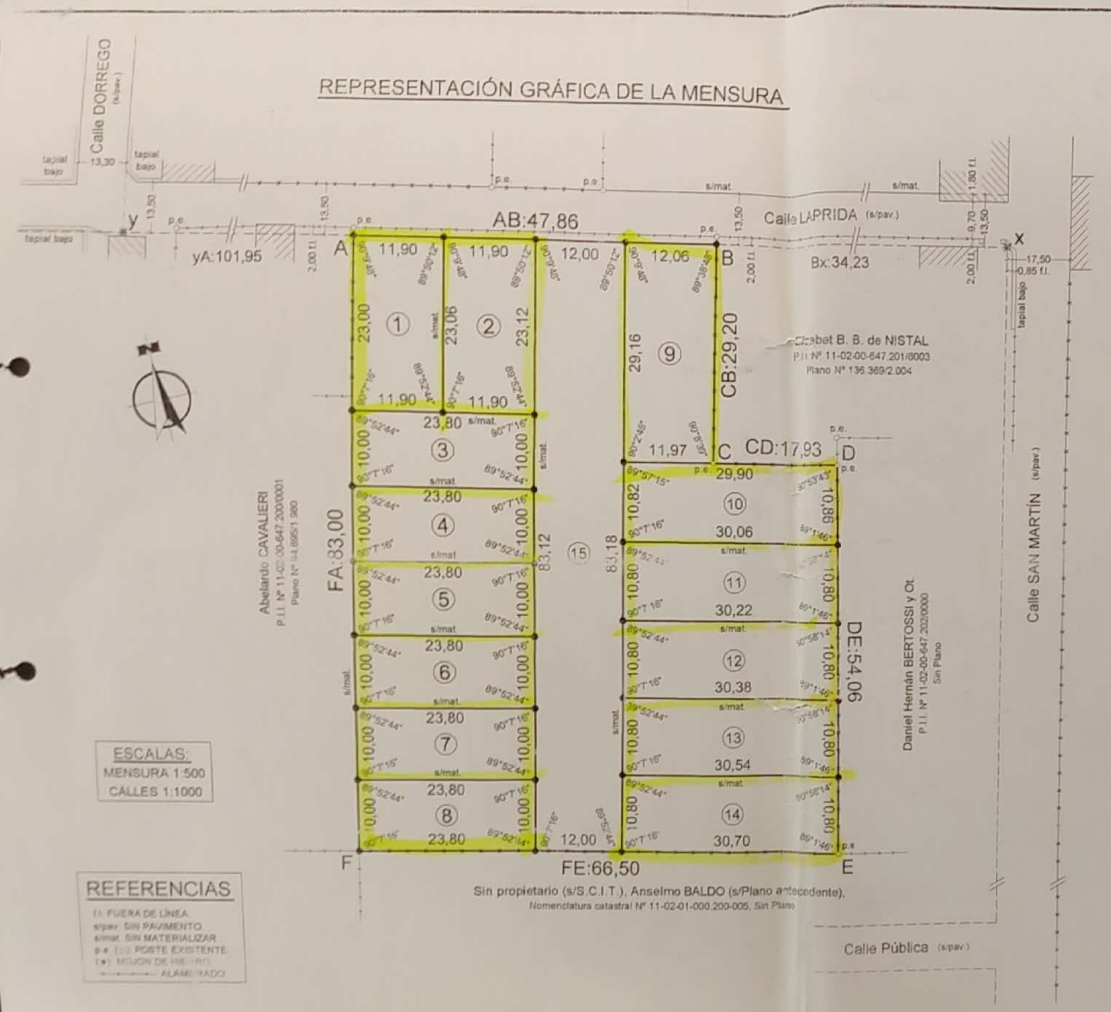

ESCALAS:
MENSURA 1:500
CALLES 1:1000

REFERENCIAS
(-) FUERA DE LÍNEA
s/pav. SIN PAVIMENTO
s/mat. SIN MATERIALIZAR
p.e. (o) POSTE EXISTENTE
(•) MOJON DE HIERRO
ALAMBRADO

REPRESENTACIÓN GRÁFICA DE TÍTULO

Una fracción de terreno, ubicada en la manzana Nº 80 de la que forman el pueblo de Gessler, distrito Gessler, departamento San Jerónimo, provincia de Sante Fe. De acuerdo al plano Nº 136.369/2.004, se designa como lote Nº 1, y mide...

PLANILLA DE SUPERFICIES

Lote 1	274,06 m²	Lote 8	238,00 m²
Lote 2	274,77 m²	Lote 9	350,60 m²
Lote 3	238,00 m²	Lote 10	324,96 m²
Lote 4	238,00 m²	Lote 11	325,52 m²
Lote 5	238,00 m²	Lote 12	327,25 m²
Lote 6	238,00 m²	Lote 13	328,97 m²
Lote 7	238,00 m²	Lote 14	330,70 m²
Lote 15 (Pasillo en condominio)			997,80 m²
TOTAL	4.962,63 m²		

NOTAS:

MEDIDAS LINEALES EXPRESADAS EN METROS.
MEDIDAS ANGULARES AL SEGUNDO
VÉRTICES MATERIALIZADOS POR POSTES EXISTENTES Y CON MOJONES DE HIERRO.

FECHA DEL RELEVAMIENTO PLANIMÉTRICO:
4 DE JUNIO DE 2.015.-

PLANO DE MENSURA

Nº 81704

P.I.I. Nº 11-02-00-647.201/8002-8

PROVINCIA DE SANTA FE

DEPARTAMENTO: SAN JERÓNIMO

DISTRITO: GESSLER

LUGAR: Pueblo de GESSLER (Zona Urbana), Laprida S/Nº.

OBJETO: MENSURA y SUBDIVISIÓN

PROPIEDAD DE: Paola Viviana GIACOSA ACHAVAL

INMUEBLE: Fracción de terreno, ubicada en la manzana Nº 80 del pueblo de Gessler, distrito Gessler, departamento San Jerónimo, provincia de Sante Fe. Lote Nº 1, plano Nº 136.369/2.004.

DOMINIO: Tomo: 277 Par, Folio: 3, Nº 60, Fecha:02/01/2.015, departamento San Jerónimo.

BALANCE DE SUPERFICIES

Sup. s/TÍTULO (Lote Nº 1, Plano Nº 136.369/2.004)	5.013,06 m²
Sup. Total s/MENSURA (Lotes Nº 1 al Nº 15, Polígono ABCDEFA)	4.962,63 m²
Diferencia	(-) 50,43 m²

Javier J. STANGAFERRO
Ingeniero Agrimensor - Co.P.A. 1-0187-7
San Martín Nº 1.281 - San Carlos Centro

San Carlos Centro, Santa Fe, Junio de 2.015.-

OBSERVACIONES

Ancho oficial de calles: No tiene.

El presente plano modifica al oficialmente registrado bajo el Nº 136.369/2.004, en su Lote Nº 1.

La Comuna de Gessler no posee legislación por afectación sobre ochavas.

Lote Nº 15, destinado a Pasillo en condominio entre los lotes Nº 2, 3, 4, 5, 6, 7, 8, 9, 10, 11, 12, 13 y 14.

NOMENCLATURA CATASTRAL			
DPTO.	DTO.	SUB DTO	Z
1 1	0 2	0 0	1
SEC.	POLIG.	MANZANA	
0 1		0 0 0 2	
PARCELA		SUB PARC.	
0 0 0 0 7			

REGISTRACIÓN S.C.I.T.
SERVICIO DE CATASTRO E INFORMACIÓN TERRITORIAL
Dirección TOPOCARTOGRAFÍA
SANTA FE
22 JUL 2015
PLANO REGISTRADO BAJO EL
181704
Ing. Agrim. TAMARA RUBEN
DEPARTAMENTO TOPOGRÁFICO
DIRECCIÓN DE INFORMACIÓN
S.C.I.T. ADM. REGIONAL SANTA FE

Escaneado con CamScanner